PARSELASYON PLANI

ANTALYA İLİ
SERİK İLÇESİ
KÖKEZ MAH
94 ADA 267,268,269,1521 ADA 1 VE 2,1595 ADA
1,2,3,6,7,8 VE 9 PARSELLER
3194/18.madde uygulaması

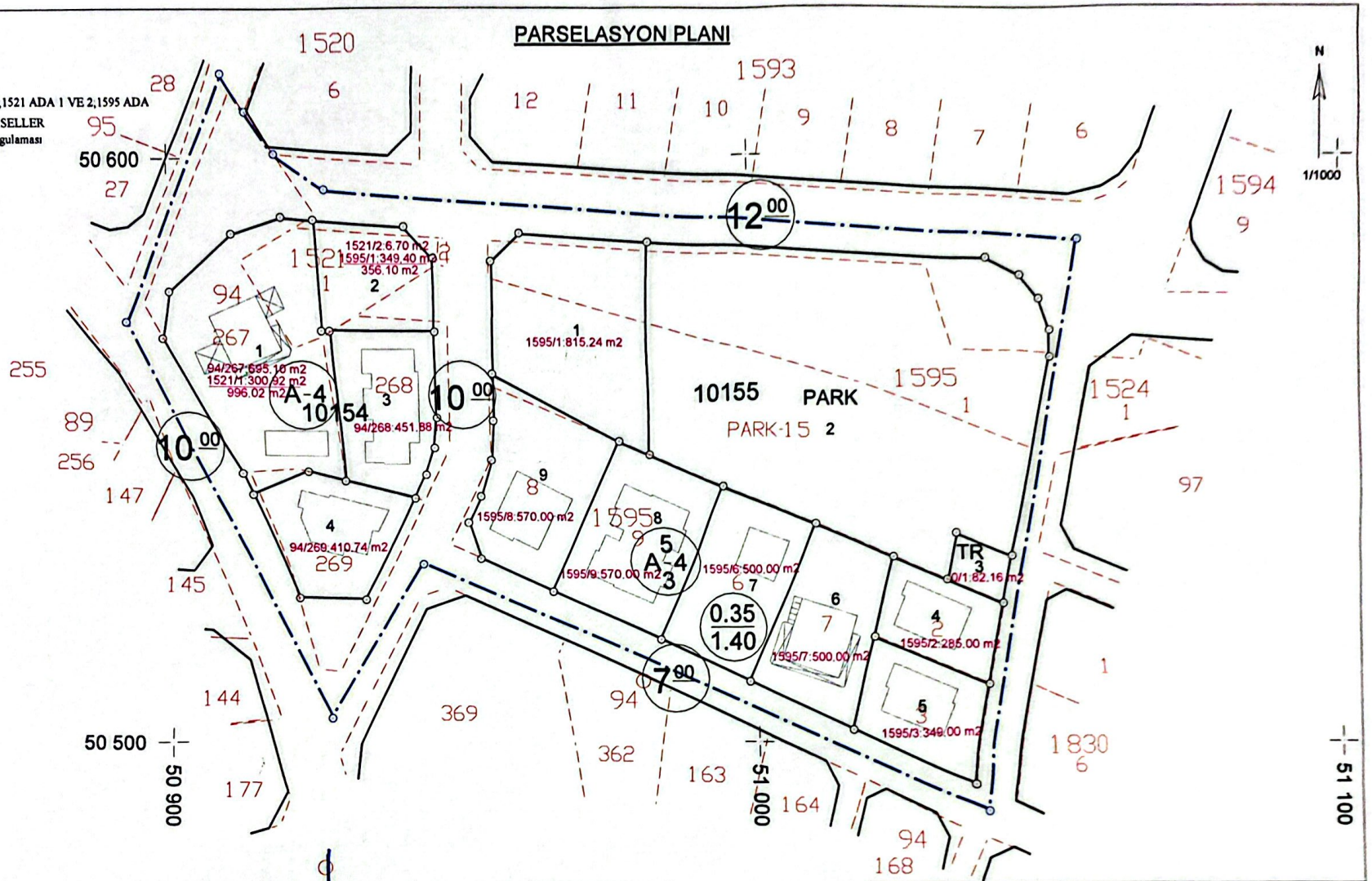

Güneş KAVAK
Antalya Büyükşehir Belediyesi
Harita Mühendisi

DÜZENLEYEN	UYGUNDUR BELEDİYE/ÖZEL İDARE	
	KONTROL EDEN	ONAYLAYAN
ADI SOYADI: Uğur KARAHAN Harita Mühendisi Oda Sicil No: 15436 Diploma No: 118117	Fatma COŞKUN Harita Mühendisi	Abdullah YILMAZ Plan ve Proje Müd.V.
TARİH:		
İMZA		

Scanned with CamScanner